



Plan de Acción Titorial

Facultade de Ciencias do Mar

Índice

1. Presentación	pax. 3
2. Os axentes implicados e as súas funcións	pax. 4
3. Obxectivos	pax. 5
4. Actividades	pax. 6
5. Recursos	pax. 8
6. Avaliación	pax. 9
ANEXOS	
Anexo I :Relación de alumnos e titores asignados, RAT	pax. 13
Anexo II :Ficha Inicial de detección de necesidades, DIN	pax. 15
Anexo III: Ficha de seguimento de titorías, STG	pax. 18
Anexo IV-A: Cuestionario final de satisfacción do alumnado, CFSA	pax.19
Anexo IV-B: Cuestionario final de satisfacción do Profesorado, CFSP	pax.21

1. Presentación

O Plan de Acción Titorial da Facultade de Ciencias do Mar configúrase como o instrumento a través do cal se diseña o contido e a execución das distintas accións relativas á titoría universitaria. Supón superar o modelo especificamente académico, unicamente preocupado pola transmisión de coñecementos, e apostar por un modelo educativo no que conflúen ademais funcións socio-educativas, baseadas en relacións recíprocas e interaccións titor-alumno, alumno-alumno, etc. Preténdese ir consolidando unha liña de acción titorial coherente coas necesidades dos alumnos, normalizando as distintas accións e acadando un axeitado equilibrio entre as expectativas dos alumnos e os obxectivos que se expoñen no marco do Espazo Europeo de Educación Superior.

Neste sentido, é de importancia destacar un dos principios polos que aposta o Sistema de Garantía de Calidade da Facultade de Ciencias do Mar e ao que con este plan se trata de responder: a adecuación de métodos de ensinanza, aprendizaxe e avaliación á adquisición de competencias do alumnado, atención á diversidade, orientación á aprendizaxe, etc., recollidos dunha forma ampla en distintos capítulos do manual de Calidade e os Procedementos que o centro ten deseñado no marco do Real Decreto 1393/2007 de 29 de outubro.

O presente documento responde á implantación do PC05: Procedemento Clave de Orientación ao Estudante constituíndo en si mesma a evidencia IT01-PC05 do mesmo. Trátase dun documento vivo que será revisado e actualizado de acordo as necesidades e prioridades da Facultade.

2. Os axentes Implicados e as súas funcións

No desenvolvemento do Plan de Acción Titorial da Facultade de Ciencias do Mar interveñen os distintos axentes que se relacionan a continuación:

Axentes implicados	Funcións
<ul style="list-style-type: none"> • Equipo Decanal • Comisión de Garantía de Calidade 	Deseño do PAT
<ul style="list-style-type: none"> • Xunta de Facultade 	Aprobación do PAT
<ul style="list-style-type: none"> • O Equipo Decanal • Coordinador de PAT • Os Titores-colaboradores • Coordinador de curso 	Presentación do PAT
<ul style="list-style-type: none"> • OFOE • Fundación Universidade de Vigo • SIOPE • ORI • Delegación de Alumnos • Servizo de Alumnado-Bolsas 	Apoio/Colaboración
<ul style="list-style-type: none"> • Titores • Equipo Decanal • Coordinador de PAT • Coordinador de curso • Alumnos 	Implantación
<ul style="list-style-type: none"> • Coordinador de PAT • Coordinador de curso • Equipo Decanal • Titor 	Coordinación e Seguimento
<ul style="list-style-type: none"> • Coordinador de curso • Titores • Alumnos • Coordinador de PAT 	Avaliación
<ul style="list-style-type: none"> • Coordinador de PAT • Coordinador de curso • Comisión de Garantía de Calidade 	Análise de Resultados

3. Obxectivos

Coa implantación do PAT a partir do curso 2009-2010, a Facultade de Ciencias do Mar márcase os seguintes obxectivos:

5.1 Obxectivos Xerais

- Establecer un sistema de información, orientación y canalización socio-educativo aos estudantes de novo ingreso mediante a asignación dun profesor-titor.
- Motivar unha participación activa do alumnado de novo ingreso nos distintos aspectos da vida universitaria.
- Ampliar a información que os estudantes teñen sobre a Universidade, os servizos que ofrece, os proxectos nos que poden participar, as bolsas ás que poden optar, etc.

5.2 Obxectivos Específicos

- Mellorar a accesibilidade á información dos alumnos sobre os distintos servizos da Universidade.
- Dar cobertura ás necesidades de apoio formativo dos alumnos.
- Mellorar a implicación dos estudantes na Xestión do Centro.

4. Actividades

As actividades do PAT van dirixidas a todos os estudantes de Grado da Facultade, e especialmente aos/ás de novo ingreso para facilitar a información da Facultade e da Universidade e distribúense como se indica a continuación:

BLOQUE 1: Accións de Organización e Acollida

BLOQUE 2: Apoio e Seguimento

BLOQUE 3: Avaliación e Análise de resultados

BLOQUE 1: Accións de organización e Acollída

Actividade 1. Sesión de Organización do PAT (inicio do curso): O Equipo Decanal e o Coordinador do PAT informarán do PAT ao profesorado e aos distintos implicados co fin de realizar a distribución definitiva das distintas accións a realizar entre os titores, titores-alumnos, aulas de atención, etc. (VER ANEXO I)

Para o curso 2016-17, esta actividade realizouse no mes de setembro de 2016.

Actividade 2. Sesión Informativa e de presentación (setembro) Durante os primeiros días do curso celebrarase unha sesión informativa na que cada titor informará sobre os plans de estudos, as saídas profesionais os principais servizos universitarios e as actividades de formación, culturais e deportivas coas que conta a Universidade.

Solicitarase, con carácter opcional, aos alumnos a cumprimentación dun cuestionario (VER ANEXO II) sobre os seus datos persoais e inquietudes académicas e profesionais.

BLOQUE 2: Apoio e Seguimento

Actividade 1. Asesoramento e seguimento continuo (setembro-abril): o profesorado titor realizará un asesoramento do seu alumnado ao longo de todo o curso académico, sempre que éste o solicite. Este seguimento realizarase principalmente de forma individual. Se o titor o considera preciso, poderá convocar algunha reunión en pequenos grupos para tratar temáticas ou solicitudes xerais. **Para Facilitar o seguimento poderase establecer, a criterio do titor, un rexistro a través dunha ficha de seguimento das reunións cos tutelados/as** (VER ANEXO III).

No caso de haber alumnado con algún tipo de necesidade específica de apoio educativo, comunicarase ao Gabinete Psicopedagoxico da Universidade de Vigo para solicitar apoio.

BLOQUE 3: Avaliación e Análise de Resultados

Actividade 1 Análise e avaliación final de PAT (xuño): Solicitarase a alumnos e titores, a cumprimentación dun breve cuestionario de satisfacción, que posteriormente será analizado, xunto coas fichas de seguimento (VER ANEXO IV A y B) dos/as titores/as e do alumnado e os indicadores de resultados sinalados no apartado 6.

Os axentes responsables deberán analizar ademais as dificultades e problemas detectadas e introducir as melloras que se consideren necesarias no Plan no seguinte curso. Todas estas cuestións deberán ser rexistradas nun **informe ou memoria final** breve que correrá a cargo do coordinador/a de curso que contará coa estreita colaboración do resto de responsables da Titoría.

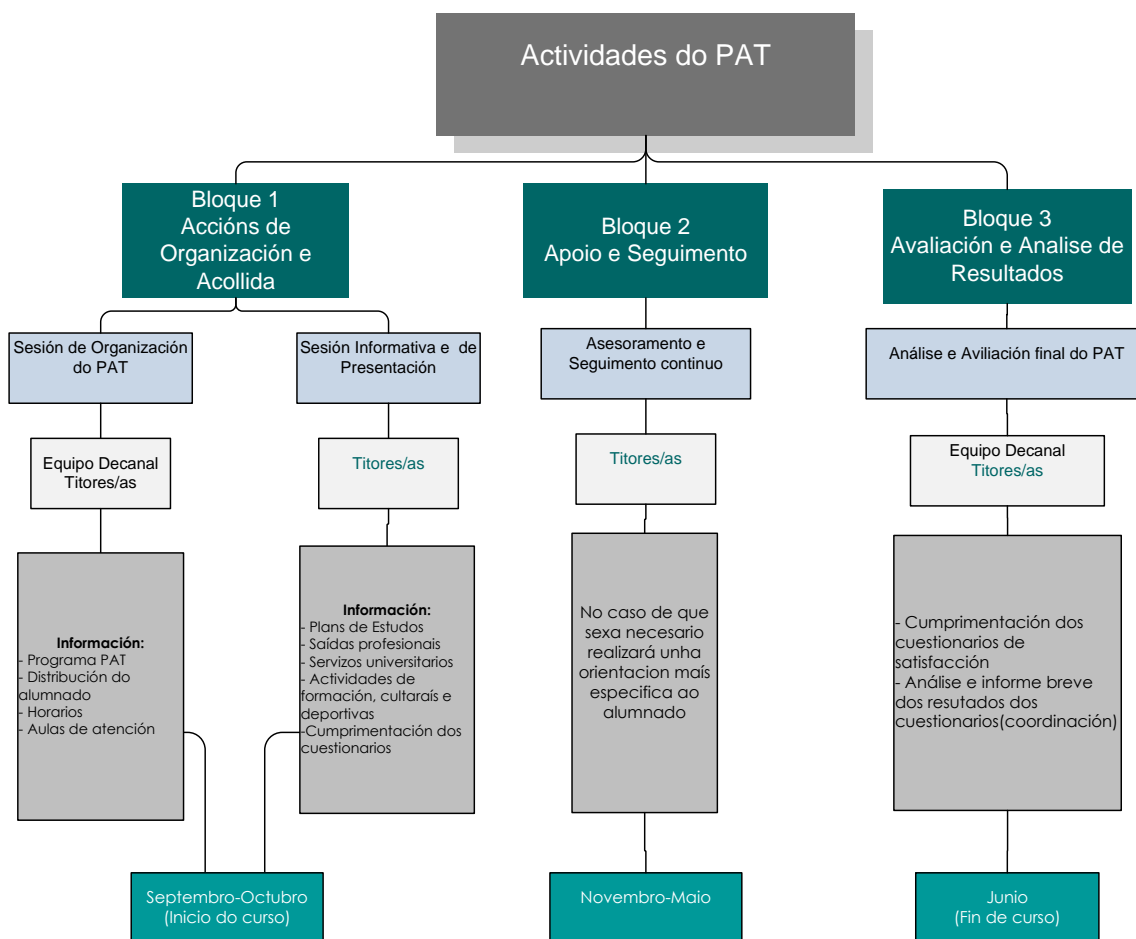

5. Os Recursos

Os recursos serán humanos, organizativos e materiais. A realización eficaz do traballo de titoría supón unhas condicións de organización e de distribución de espazos e de tempo que se deben satisfacer.

No seguinte cadro reflíctense todos os datos que fan referencia aos recursos implicados no PAT da *Facultade de Ciencias do Mar*.

Recursos Humanos implicados no PAT			
Equipo Decanal			
Cargo	Nome	Tlfn	E-mail
Decano-a	M ^a Belén Rubio Armesto	986812551	decanatoccdomar@uvigo.es
Vicedecano-a	Nuria Pedrol Bonjoch	986812552	decanatoccdomar@uvigo.es
Vicedecano-a	Ana M ^a Bernabeu Tello	986812552	decanatoccdomar@uvigo.es
Secretario-a	M ^a Amelia Coello Casado	986812552	decanatoccdomar@uvigo.es
Coordinadores/as			
Despacho	Nome	Tlfn	E-mail
Decanato	Nuria Pedrol Bonjoch (Coord. PAT)	986812552	decanatoccdomar@uvigo.es
SC-P2-D2 SC-P2-LI45	Jesús López Pérez (1 ^o curso)	986812587	jlopez@uvigo.es
SC-P3-D45	José M ^a Sánchez Fernández (2 ^o curso)	986812633	jmsbot@uvigo.es
SC-P3-D44	Daniel Rey García (3 ^{er} curso)	986812605	danirey@uvigo.es
SA-P3-LI38	Jose Manuel García Estévez (4 ^o curso)	986812394	jestevez@uvigo.es
Titores/as			
Despacho	Nome	Tlfn	E-mail
SC-P2-D38 SC-P2-LI58	Jesús Souza Troncoso	986812621	troncoso@uvigo.es
SC-P3-D44	Irene Alejo Flores	986812642	ialejo@uvigo.es
SC-P2-D2 SC-P2-LI45	Jesús López Pérez	986812587	jlopez@uvigo.es
SC-P2-D28	Javier García Cutrin	986812448	fjgarcia@uvigo.es
SA-P0-LI10 SC-P2-LI60	Emilio Fernández Suárez	986812591	esuarez@uvigo.es
SC-P3-D45	Guillermo Francés Pedraz	986812633	gfrances@uvigo.es

SB-P3-LI56	Fuencisla San Juan Serrano	986812574	fsanjuan@uvigo.es
SC-P2-D32	Francisco Rocha Valdés	986812620	frocha@uvigo.es
SC-P3-D45 SC-P3-LI71	Soledad García Gil	986812651	sgil@uvigo.es
SB-P3-LI71	Ramiro Varela Benvenuto	986812643	rvarela@uvigo.es
SB-P3-LI49	Pablo Presa Martínez	986812567	pressa@uvigo.es
SC-P3-D43 iz.	Miguel Angel Nombela Castaño	986812649	mnombela@uvigo.es
SE-P2-D16 SD-P2-L7	Oscar Nieto Palmeiro	986812339	palmeiro@uvigo.es
SA-P3-LI33 SC-P3-D51	María Teresa Pérez Nieto	986812398	mtperez@uvigo.es
SC-P3-D43	Belén Rubio Armesto	986812003	brubio@uvigo.es
SC-P2-D32/SC-P2LI63	Elsa Vázquez Otero	98612579	eotero@uvigo.es
SB-P2-LI46	Mariano Lastra Valdor	986812588	mlastra@uvigo.es
SA-P3-LI38	José Manuel García Estévez	986812394	jestevez@uvigo.es
SC-P3-D44	Daniel Rey García	986812004	danirey@uvigo.es
SB-P2-LI43	Celia Olabarría Uzquiano	986812589	colabarria@uvigo.es
SD-P2-L3/L4	Miguel Ángel Correa Duarte	986813810	macorrea@uvigo.es
SC-P3-D45	Ana Bernabeu Tello	986812005	bernabeu@uvigo.es
SA-P2-LI29	Encarnación de Miguel Villegas	986812388	villegas@uvigo.es
SA-P2-LI25/SA-P1-LI21	Marcos Antonio López Patiño	986812564/812616	mlopezpat@uvigo.es / pedrol@uvigo.es
SC-P3-D44	Marta Pérez Arlucea	986812650	marlucea@uvigo.es
SC-P3-D55	Gonzalo Méndez Martínez	986812645	mendez@uvigo.es
SE-P3-D22/SD-P2-L9	José Manuel Leao Martíns	986813795	leao@uvigo.es
SC-P2-LI68	Juan José Pasantes Ludeña	986 812577	pasantes@uvigo.es
SB-P2-D7 /SB-P2-LI48	Francisco Ramil Blanco	986812582	framil@uvigo.es
SC-P3-D61B	Kais Jacob Mohamed Falcón	986818757	kmohamed@uvigo.es
SC-P2-D28/ ECONÓMICAS	Manuel Besada Morais	986812441	mbesada@uvigo.es
SC-P3-D47 / SC-P3-D48	Gabriel Rosón Porto	986812612	grosos@uvigo.es
SC-P2-LI26 / C-2-D24,25,26	Marta Mª Mato Corzón	986812294 / 986818753	fammmc@uvigo.es

CITEXVI	Jorge Domínguez Martín	986812593	jdquez@uvigo.es
Persoal de Servizos da U.Vigo			
Servizo/Unidade	Nome	Tlfn	E-mail
Área de emprego	Alejandro Martínez Gómez	818710	ofoe2@uvigo.es
Fundación Universidade de Vigo	Elisa Vila Cea	814086	fuvi1@uvigo.es
ORI	Amelia Rodríguez Piña	812017	ori@uvigo.es
BECAS	M ^a Guadalupe Fernández Romero	811999	secciondebolsas@uvigo.es
Extensión Cultural	Alfonso Caride Losada	814032	acaridel@uvigo.es

Para o desenvolvemento das actividades expostas impulsarase o traballo en equipo, a colaboración e a coordinación docente. O seguimento do Plan realizarase principalmente a través das reunións acordadas entre os axentes responsables do PAT.

Con respecto aos **recursos materiais** contarase con todos aqueles materiais dispoñibles no centro e na Universidade de Vigo, así como tamén materiais de tipo informativo e incluso didáctico que poidan facilitar outras institucións ou servizos do entorno.

Recursos Materiais implicados en o PAT			
Material	Soportes	Localización	Observacións
Web da Facultade	Electrónico	mar.uvigo.es	
Web da Universidade	Electrónico	www.uvigo.es	
PAT	Electrónico	http://mar.uvigo.es/index.php/es/alumnado-actual/pat	
Guías de Titulación	Electrónico/Impreso	http://mar.uvigo.es/index.php/es/alumnado-actual/asignaturas	

6. A Avaliación

A avaliación do PAT concíbese como un proceso de recollida e análise de información relevante que aporte datos sobre:

- Os resultados obtidos a partir da posta en práctica do plan (produto).
- A idoneidade dos medios e recursos empregados para obter ditos resultados (proceso).

Constitúe unha ferramenta esencial xa que proporciona a información precisa para as decisións que se van tomando durante a planificación, o desenvolvemento e á finalización do mesmo. Os datos da avaliación constituirán un elemento para a reflexión que contribuirá ao perfeccionamento profesional e, a lograr os obxectivos establecidos con carácter xeral.

Ficha para a Avaliación do PAT

Grao de Cumprimento do PAT respecto ao Planificado

Atividades do PAT (Bloque 1, 2 y 3)

Actividade	(Marcar cunha X)			Xustificación	Nº de Asistentes
	Non se Desenvolveu	Desenvolveuse Parcialmente	Desenvolveuse Totalmente		
Sesión de Organización					
Sesión Informativa					
Asesoramento Seguimento Continuo					
Análise-Avaliación do PAT					

Ficha para a Avaliación do PAT

Grao de Consecución dos Obxectivos

Obxectivos Xerais

Obxectivo	(Marca cunha X)			Xustificación
	Non Logrado	Parcialmente logrado	Logrado	
Establecer un sistema de información, orientación e canalización socio-educativo aos estudantes de novo ingreso mediante a asignación dun profesor-titor.				
Motivar unha participación activa do alumnado de novo ingreso nos distintos aspectos da vida universitaria.				
Ampliar a información que os estudantes teñen sobre a Universidade, os servizos que ofrece, os proxectos nos que poden participar, as bolsas ás que poden optar.				

Conclusións

-

Ficha para a Avaliación do PAT

Grao de Consecución dos Obxectivos

Obxectivos Específicos

Obxectivo	<i>(Marca cunha X)</i>			Xustificación
	Non Logrado	Parcialmente logrado	Logrado	
Mellorar a implicación dos estudantes na Xestión do Centro				
Mellorar a información ofrecida aos estudantes.				
Dar cobertura ás necesidades de apoio formativo dos alumnos.				

Conclusións

•



Anexos

Anexo I

PLAN DE ACCIÓN TUTORIAL : Relación de Alumnos e Tutores asignados				RAT
Centro	FACULTADE DE CIENCIAS DO MAR	Ano	Académico	20016/2017
Titor: JESÚS SOUZA TRONCOSO				
Alumnos asignados				
Nome	Apelidos	Titulación	Curso	E-mail
Luis Paulo	Alcaraz Rocha	CC do Mar	4º	palcaraz01@hotmail.com
Sandra	Bouzas Rodríguez	CC do Mar	4º	michu_san_27@hotmail.com
Aída	Bravo Alonso	CC do Mar	4º	aidabral@hotmail.com
Miguel	Vilageliú García	CC do Mar	4º	mig14viga@msn.com
Ramón	Rodríguez Fernández	CC do Mar	4º	Ramon.rodriguez124@gmail.com
Santiago	Barahona Chenlo	CC do Mar	2º	yagossx@hotmail.com
Camino	Bruzón Bandeira	CC do Mar	2º	c_bruzon@hotmail.com
Adrián	Carabelos Pena	CC do Mar	4º	adrian_cp100@hotmail.com
Antonio	Fernández Rocha	CC do Mar	2º	antonio.fdf.rocha@gmail.com
Raquel	González Sóñora	CC do Mar	2º	raquelgonzas@hotmail.com
Henar	Las Heras Miralles	CC do Mar	1º	henar.lhm@gmail.com
Marta	López Chapela	CC do Mar	4º	martulinia@hotmail.com

Anexo I

PLAN DE ACCIÓN TITORIAL : Relación de Alumnos e Tutores asignados				RAT
Centro	FACULTADE DE CIENCIAS DO MAR	Ano	Académico	20016/2017
Titor: IRENE ALEJO FLORES				
Alumnos asignados				
Nome	Apellidos	Titulación	Curso	E-mail
María Gema	Aguiar González	CC do Mar	4º	geemii_94@hotmail.com
Iciar	Arronte Basulto	CC do Mar	4º	iciaritiqui@hotmail.com
Alberto Carlos	Gómez-naveira Vea	CC do Mar	2º	albertogomeznaveira@gmail.com
Yaiza	González Freitas	CC do Mar	2º	yaiza_10_6@hotmail.com
Roberto	Iglesias Caamaño	CC do Mar	2º	robymimy@gmail.com
Alba María	López Sánchez	CC do Mar	2º	alba.lopsa82@gmail.com
Felipe	Lorenzo Piñeiro	CC do Mar	2º	purofelipe5@hotmail.com
Gloria	Mallou Tato	CC do Mar	2º	glo68@hotmail.es
Jenifer	Alarcia de Castro	CC do Mar	2º	jeny_jyk@hotmail.com

Anexo I

PLAN DE ACCIÓN TITORIAL : Relación de Alumnos e Titores asignados				RAT
Centro	FACULTADE DE CIENCIAS DO MAR	Ano	Académico	20016/2017
Titor: JESÚS LÓPEZ PÉREZ				
Alumnos asignados				
Nome	Apellidos	Titulación	Curso	E-mail
Lourdes	Barreiro Crespo	CC do Mar	4º	lurbarreiro9@hotmail.com
Ángela	Aldao Vidal	CC do Mar	4º	angy_aldao@hotmail.es
Gabriel	Campo Leirós	CC do Mar	4º	campoleirosgabriel@gmail.com
Mario	Carreño Rivera	CC do Mar	4º	jesran@telecable.es
Alexandre	Asorey Juanes	CC do Mar	3º	ajolotico@gmail.com
Eva	Rodríguez Lomba	CC do Mar	4º	Eva_oboe@hotmail.com
Scherezade	Domínguez Piñón	CC do Mar	4º	scheredp@gmail.com
Carlota	Escarre Ramos	CC do Mar	2º	mj.ramos.alcaraz@gmail.com
Uxue	Uribe Martínez	CC do Mar	4º	uxueuribe@gmail.com
María Inés	Vázquez Mosconi	CC do Mar	4º	ines_mosconi_1996@hotmail.com
Andrea	Vázquez Veloso	CC do Mar	4º	andrea.vv_3@hotmail.com
Ana	Vidal Rodríguez	CC do Mar	3º	ana_v95@hotmail.com

Anexo I

PLAN DE ACCIÓN TITORIAL : Relación de Alumnos e Tutores asignados				RAT
Centro	FACULTADE DE CIENCIAS DO MAR	Ano	Académico	20016/2017
Titor: EMILIO FERNÁNDEZ SUÁREZ				
Alumnos asignados				
Nome	Apelidos	Titulación	Curso	E-mail
Nil	Dalmases Belso	CC do Mar	4º	bo_712@hotmail.com
Carlos	Barciela Segura	CC do Mar	4º	septimocielo777@hotmail.com
Alejandra	Álvarez López	CC do Mar	4º	alejandra_al@msn.com
Juan	Crespo Piñeiro	CC do Mar	3º	ne.pi.ma@hotmail.com
Esperanza	Broullón Mandado	CC do Mar	4º	Alanes_pmae@hotmail.com
Alexandra	Díaz Alonso	CC do Mar	4º	ales_vigo1995@hotmail.com

Anexo I

PLAN DE ACCIÓN TUTORIAL : Relación de Alumnos e Tutores asignados				RAT
Centro	FACULTADE DE CIENCIAS DO MAR	Ano	Académico	20016/2017
Titor: GUILLERMO FRANCÉS PEDRAZ				
Alumnos asignados				
Nome	Apelidos	Titulación	Curso	E-mail
Lurdes	Buñ Tur	CC do Mar	4º	lurdes_pitiusa83@hotmail.com
Saúl	Atán Rodríguez	CC do Mar	3º	pokerpindo@hotmail.com
Roberto	Díaz Amo	CC do Mar	4º	r.d.a-1994@hotmail.com
Ana	Díaz Freiría	CC do Mar	4º	Ana_chinita8@hotmail.com
Alessandro	Dieste Nine	CC do Mar	4º	alesboiro@hotmail.com
Pablo	Alba González	CC do Mar	2º	pag08@hotmail.es
Pablo Jesús	Alfonso Barquero	CC do Mar	1º	pabloalfonso89@gmail.com
Víctor	Álvarez Martínez	CC do Mar	1º	alvarezmartinezvictor@gmail.com
Ilian	Ares Balea	CC do Mar	2º	isabel.balea.campos@xunta.es
Álvaro	Bárcena Menéndez	CC do Mar	1º	alvbarcena@gmail.com
Angie Valentina	Blanco Osorio	CC do Mar	1º	angieblancoosorio@gmail.com
Patricia	Cortegoso Xavier	CC do Mar	1º	patricia.cortegoso@gmail.com
Iván	Díaz Pintos	CC do Mar	1º	ivanxdglass@gmail.com
Beatriz	Izarra González	CC do Mar	1º	beatrizzarra13@gmail.com

Anexo I

PLAN DE ACCIÓN TUTORIAL : Relación de Alumnos e Tutores asignados				RAT
Centro	FACULTADE DE CIENCIAS DO MAR	Ano Académico	20016/2017	
Titor: FUENCISLA SAN JUAN SERRANO				
Alumnos asignados				
Nome	Apelidos	Titulación	Curso	E-mail
Diego	Gallego Saborido	CC do Mar	4º	diewo_91@hotmail.com
Iván	Cabeiras Freijanes	CC do Mar	4º	ivanjo13@hotmail.com
Silvia	Dosio Vázquez	CC do Mar	4º	Silvid_jb@hotmail.com
Alfonso	Español Losada	CC do Mar	4º	anamarialosadadiaz@hotmail.com
Enrique	Fentanes González	CC do Mar	3º	kikefentanes@gmail.com
Abraham	Rolle Coello	CC do Mar	4º	josearolle@hotmail.com

Anexo I

PLAN DE ACCIÓN TITORIAL : Relación de Alumnos e Tutores asignados				RAT
Centro	FACULTADE DE CIENCIAS DO MAR	Ano	Académico	20016/2017
Titor: FRANCISCO ROCHA VALDÉS				
Alumnos asignados				
Nome	Apelidos	Titulación	Curso	E-mail
Rita	Goizueta Morán	CC do Mar	4º	ritagoizueta.m@gmail.com
Leticia	Boullosa Costas	CC do Mar	4º	leticiahc5@hotmail.com
Adrián	Fernández Baladrón	CC do Mar	4º	afbaladron@gmail.com

Anexo I

PLAN DE ACCIÓN TITORIAL : Relación de Alumnos e Tutores asignados				RAT
Centro	FACULTADE DE CIENCIAS DO MAR	Ano	Académico	20016/2017
Titor: SOLEDAD GARCÍA GIL				
Alumnos asignados				
Nome	Apellidos	Titulación	Curso	E-mail
Pablo Mateo	Canedo Cores	CC do Mar	4º	kamorrakuku@hotmail.com
David	Alonso García	CC do Mar	4º	david94holme@hotmail.com
Carolina	Fernández González	CC do Mar	4º	Carolnote@hotmail.com
Ángel	Rúa Cañadas	CC do Mar	3º	AnRuCa25@gmail.com

Anexo I

PLAN DE ACCIÓN TUTORIAL : Relación de Alumnos e Tutores asignados				RAT
Centro	FACULTADE DE CIENCIAS DO MAR	Ano	Académico	20016/2017
Titor: RAMIRO VARELA BENVENUTO				
Alumnos asignados				
Nome	Apellidos	Titulación	Curso	E-mail
Ángel	Íñigo Lladró	CC do Mar	3º	opticaínigo@terra.es
Alejandro	Collazo Fernández	CC do Mar	4º	alex-coyazo@hotmail.com
María	Fustes Pol	CC do Mar	2º	Mariafp93@movistar.es
Silvia	Giralt Navarra	CC do Mar	4º	Silviagiralt95@hotmail.com

Anexo I

PLAN DE ACCIÓN TUTORIAL : Relación de Alumnos e Tutores asignados				RAT
Centro	FACULTADE DE CIENCIAS DO MAR	Ano	Académico	20016/2017
Titor: PABLO PRESA MARTÍNEZ				
Alumnos asignados				
Nome	Apelidos	Titulación	Curso	E-mail
María José	Ferrer Aguilar	CC do Mar	4º	maria_11_366@hotmail.com

Anexo I

PLAN DE ACCIÓN TITORIAL : Relación de Alumnos e Tutores asignados				RAT
Centro	FACULTADE DE CIENCIAS DO MAR		Ano Académico	2016/2017
Titor: MIGUEL ÁNGEL NOMBELA CASTAÑO				
Alumnos asignados				
Nome	Apelidos	Titulación	Curso	E-mail
Jone	Molina Urruela	CC do Mar	4º	jone_1989@msn.com
María	Fernández Maure	CC do Mar	4º	leyendamaria_92@hotmail.com
Vicente Eduardo	Fontán Arias	CC do Mar	4º	dadiviri@hotmail.com
Mª del Carmen	Salgado Costas	CC do Mar	4º	Carmenyjose4@hotmail.com
Víctor	González Sales	CC do Mar	4º	victor.colviran@gmail.com
Eva	Iglesias Álvarez	CC do Mar	4º	evaiglesiasalvarez@hotmail.com
Olatz	González Marfull	CC do Mar	2º	o.marfull11@gmail.com
Xabier	López Alforja	CC do Mar	4º	xabilopezss@gmail.com
Marta	López Mozos	CC do Mar	4º	martalopez19@hotmail.com
Guillermo	Menéndez García	CC do Mar	4º	exorguille@hotmail.com
Lidia	Muñoz Sánchez	CC do Mar	4º	chuminaval_lidia@hotmail.com
Jaime	Odriozola Franco	CC do Mar	2º	jaime_odrio@hotmail.com
Cristina	Olmo Ballesteros	CC do Mar	4º	crisolba1996@hotmail.es

Anexo I

PLAN DE ACCIÓN TITORIAL : Relación de Alumnos e Tutores asignados				RAT
Centro	FACULTADE DE CIENCIAS DO MAR	Ano	Académico	20016/2017
Titor: TERESA PÉREZ NIETO				
Alumnos asignados				
Nome	Apelidos	Titulación	Curso	E-mail
Estela	Serna Peláez	CC do Mar	4º	esserpe@hotmail.com
Julia	Gil Molinero	CC do Mar	4º	juliagilmo@hotmail.com
Ismael	Fernández Díaz	CC do Mar	4º	isfedi@hotmail.com
Esteban	Iglesias Rivas	CC do Mar	4º	estebanigbe@gmail.com
Ángel Luis	San Martín Santi	CC do Mar	2º	j-smr@hotmail.com

Anexo I

PLAN DE ACCIÓN TUTORIAL : Relación de Alumnos e Tutores asignados				RAT
Centro	FACULTADE DE CIENCIAS DO MAR		Ano	20016/2017
			Académico	
Titor: BELÉN RUBIO ARMESTO				
Alumnos asignados				
Nome	Apelidos	Titulación	Curso	E-mail
Beatriz	Hernández Regueira	CC do Mar	4º	bea_4_13@hotmail.com
Sergio	Álvarez García	CC do Mar	3º	algar.sergio@gmail.com
Seegall	Hermida Álvarez	CC do Mar	4º	seegall@hotmail.es
Rafael Nicolás	Izquierdo García	CC do Mar	4º	rafaizquierdo8@gmail.com
Javier	Jiménez Herrero	CC do Mar	4º	Jimenez.javier95@gmail.com
Inés	Díez García	CC do Mar	3º	inesuka77@gmail.com
Deilán	Álvarez Varela	CC do Mar	2º	deilanalvarez@gmail.com
Mariña	Amo Seco	CC do Mar	2º	marina.2296@gmail.com
Miguel	Anaya Marti	CC do Mar	2º	miguelanaya1994@gmail.com
Celia	Barcenilla Cristóbal	CC do Mar	4º	celiabarce@hotmail.com
David	Darriba Lindín	CC do Mar	4º	dadalin94@yahoo.es
José	Delgado López	CC do Mar	4º	mr_josete@hotmail.es
Daniel	Fariña Magariños	CC do Mar	3º	farystone47@hotmail.com
Daniel	Fernández Román	CC do Mar	4º	daniroman8@gmail.com
Jessica	Davila Prado	CC do Mar	4º	Jessica.dp.3@hotmail.com

Anexo I

PLAN DE ACCIÓN TUTORIAL : Relación de Alumnos e Tutores asignados				RAT
Centro	FACULTADE DE CIENCIAS DO MAR	Ano	Académico	20016/2017
Titor: ELSA VÁZQUEZ OTERO				
Alumnos asignados				
Nome	Apelidos	Titulación	Curso	E-mail
Julián	Miranda Sieiro	CC do Mar	4º	nero_192@hotmail.com
Adriana	Álvarez Torres	CC do Mar	4º	adriana_dena_94@hotmail.com
Íñigo	Arano García	CC do Mar	4º	brankari_2@hotmail.com
Yvette	Lázaro Martín	CC do Mar	4º	yvettelazaro@hotmail.com
Eneko	Lapeyra Lasa	CC do Mar	3º	enekolapeira@gmail.com
Marta	Lorenzo Álvarez	CC do Mar	4º	Martalorenzo_@hotmail.com

Anexo I

PLAN DE ACCIÓN TUTORIAL : Relación de Alumnos e Tutores asignados				RAT
Centro	FACULTADE DE CIENCIAS DO MAR	Ano	Académico	20016/2017
Titor: JOSÉ MANUEL GARCÍA ESTÉVEZ				
Alumnos asignados				
Nome	Apellidos	Titulación	Curso	E-mail
José Antonio	Mariño Iglesias	CC do Mar	2º	homer_tkd@hotmail.com
Benito	Lorenzo Castiñeiras	CC do Mar	4º	ybelor@hotmail.com
Lucía	Martínez Yebra	CC do Mar	4º	chikellittel@yahoo.es
Lucía	Menéndez Rodríguez	CC do Mar	3º	Pekelu_os_@hotmail.com
Antón	Seoane Botana	CC do Mar	4º	Jesusmanuel.seoaneperez@telefonica.com
Paloma	Marín Morata	CC do Mar	2º	palomamarin15@hotmail.com
Yara	Melean Álvarez	CC do Mar	2º	melean.alvarez.yara@gmail.com
Náyade	Muñoz Sabater	CC do Mar	2º	nayadexdxd@gmail.com
Eduardo de	Nóvoa Fernández	CC do Mar	1º	ue29476@edu.xunta.es
Aaron	Pasamar Val	CC do Mar	1º	aaronpasamarval@gmail.com
Lucía	Martínez Baños	CC do Mar	2º	lucia12.mb@gmail.com
José Fidel	Benito Morcillo	CC do Mar	2º	fidelsons@hotmail.com

Anexo I

PLAN DE ACCIÓN TUTORIAL : Relación de Alumnos e Tutores asignados				RAT
Centro	FACULTADE DE CIENCIAS DO MAR	Ano	Académico	20016/2017
Titor: DANIEL REY GARCÍA				
Alumnos asignados				
Nome	Apellidos	Titulación	Curso	E-mail
Alejandro Manuel	Patiño García	CC do Mar	4º	alexpatino92@yahoo.com
Pablo	Pereira Sánchez	CC do Mar	4º	pordesamoralarte@hotmail.com
Irene	Martínez Pina	CC do Mar	4º	iremarpi@gmail.com
Daniel	Villafaña Olabarría	CC do Mar	4º	volaba@gmail.com

Anexo I

PLAN DE ACCIÓN TUTORIAL : Relación de Alumnos e Tutores asignados				RAT
Centro	FACULTADE DE CIENCIAS DO MAR		Ano Académico	20016/2017
Titor: CELIA OLABARRÍA UZQUIANO				
Alumnos asignados				
Nome	Apelidos	Titulación	Curso	E-mail
Alexandra	Pexegueiro Díaz	CC do Mar	4º	apexegueiro@alumnos.uvigo.es
Pilar	Martínez de Espronceda Romero	CC do Mar	4º	hashira.chan@gmail.com
Sheila	Muñoz Román	CC do Mar	4º	sheila_smr@hotmail.com
Sonia	Yague Arranz	CC do Mar	3º	Yesika_69_17@hotmail.com

Anexo I

PLAN DE ACCIÓN TITORIAL : Relación de Alumnos e Tutores asignados				RAT
Centro	FACULTADE DE CIENCIAS DO MAR	Ano	Académico	20016/2017
Titor: Kais Jacob Mohamed Falcón				
Alumnos asignados				
Nome	Apelidos	Titulación	Curso	E-mail
Lúa	Soto Baz	CC do Mar	4º	yavanna.robledal.oscuro@gmail.com
Estefanía	Pereira Pinto	CC do Mar	4º	pereirapintoestefania@gmail.com
Jennifer	Pérez Gómez	CC do Mar	4º	perezgomezjennifer@gmail.com
Mariña	Padín Oubiña	CC do Mar	4º	marinhapadin@gmail.com
Adrián	Piñeiro Pérez	CC do Mar	3º	adrian0707@hotmail.es
Silvia	Santomé González	CC do Mar	2º	silviatravesia@gmail.com
Isaac	Alonso Barciela	CC do Mar	4º	isaacalonso29@gmail.com
David	Pena Alonso	CC do Mar	3º	traficalacasitos@hotmail.com

Anexo I

PLAN DE ACCIÓN TITORIAL : Relación de Alumnos e Titores asignados				RAT
Centro	FACULTADE DE CIENCIAS DO MAR	Ano	Académico	20016/2017
Titora: ENCARNACIÓN DE MIGUEL VILLEGAS				
Alumnos asignados				
Nome	Apellidos	Titulación	Curso	E-mail
Jorge	Rodríguez González	CC do Mar	4º	badboy_gatorastas@hotmail.com
Sofía	Portela Diéguez	CC do Mar	4º	sofiaportela@hotmail.es
Camino	Romera Mirón	CC do Mar	2º	camino.romera.miron@gmail.com
Alfredo	Talín Cuevas	CC do Mar	2º	alfrepei@gmail.com
Carlos	Valiente Diaz	CC do Mar	2º	carlosvali@hotmail.com
Marcos	Vázquez Pascual	CC do Mar	2º	mark.basket@hotmail.com
Sandra	Villar Herbello	CC do Mar	2º	sandra.villar.svh@gmail.com
Rapha	Yeregui Osa	CC do Mar	2º	raphayeos97@gmail.com
Paula	Martínez Martínez	CC do Mar	2º	paumar06@hotmail.com
Tito	Pérez Ferreirós	CC do Mar	2º	joewalter15@gmail.com
Adrián	Buján Barciela	CC do Mar	2º	adrianbubar93@hotmail.com

Anexo I

PLAN DE ACCIÓN TITORIAL : Relación de Alumnos e Titores asignados				RAT
Centro	FACULTADE DE CIENCIAS DO MAR	Ano	Académico	20016/2017
Titor: ANA BERNABEU TELLO				
Alumnos asignados				
Nome	Apelidos	Titulación	Curso	E-mail
Santiago	Salgueiro Troitiño	CC do Mar	4º	santi_ponte@hotmail.com
David	Sixto Fernández	CC do Mar	4º	davidrs72@hotmail.com
Marina	Seijo Touceda	CC do Mar	4º	marina.seijo.t@gmail.com
Jorge	Varela Torres	CC do Mar	4º	fytu_4_11@hotmail.com
Aída	García Torras	CC do Mar	2º	aidatorras_15@hotmail.com
Pablo	Martínez Alfonso	CC do Mar	4º	pablo.martinezalfonso@yahoo.es
Ramón	Patiño Vega	CC do Mar	2º	ramon13395@hotmail.com
Guillermo Manuel	Santos Santos	CC do Mar	2º	guille.snt@hotmail.com
Noelia	Vieitez Fuentes	CC do Mar	3º	noelia_vieitez.f@hotmail.com
Aurora	Sobrino Rodríguez	CC do Mar	4º	nicakowalski@gmail.com
Abraham	Alonso Méndez	CC do Mar	2º	abrahamalonso93@gmail.com
Yaiza	Aguín García	CC do Mar	2º	yaiaguin@gmail.com

Anexo I

PLAN DE ACCIÓN TITORIAL : Relación de Alumnos e Tutores asignados				RAT
Centro	FACULTADE DE CIENCIAS DO MAR	Ano	Académico	2016/2017
Titor: MARCOS LÓPEZ PATIÑO				
Alumnos asignados				
Nome	Apelidos	Titulación	Curso	E-mail
Pablo	Bernárdez Rosales	CC do Mar	4º	pablobr1993@gmail.com
Sara	Viéitez González	CC do Mar	4º	vieitez.sara@gmail.com
Joel	Rodríguez Acevedo	CC do Mar	4º	Yoguy747@hotmail.com
Tania	Ramírez San José	CC do Mar	2º	Taniaramirez42@hotmail.es

Anexo I

PLAN DE ACCIÓN TUTORIAL : Relación de Alumnos e Tutores asignados				RAT
Centro	FACULTADE DE CIENCIAS DO MAR	Ano	Académico	20016/2017
Titora: Marta Pérez Arlucea				
Alumnos asignados				
Nome	Apelidos	Titulación	Curso	E-mail
Cynthia Azucena	Barrio Santamaría	CCMAR	4º	Cynthia-cbs@hotmail.com

Anexo I

PLAN DE ACCIÓN TITORIAL : Relación de Alumnos e Titores asignados				RAT
Centro	FACULTADE DE CIENCIAS DO MAR	Ano	Académico	2014/2015
Titor: Gonzalo Méndez Martínez				
Alumnos asignados				
Nome	Apelidos	Titulación	Curso	E-mail
Joel	Calviño Hermida	CC do Mar	4º	joelchmayo@hotmail.com
Alberto	Fidalgo Balado	CC do Mar	4º	Berto.fiba@hotmail.com
Sergio	Fontán Fojo	CC do Mar	4º	El_oceanografo@hotmail.com
Anxo	Gende Seoane	CC do Mar	2º	xendealg@hotmail.com
Andrea	Herguedas Jorge	CC do Mar	3º	andreaestefanialuna@hotmail.com
Natalia	Bienzobas Montávez	CC do Mar	3º	Natalia_futbolera@hotmail.com

Anexo I

PLAN DE ACCIÓN TUTORIAL : Relación de Alumnos e Tutores asignados				RAT
Centro	FACULTADE DE CIENCIAS DO MAR	Ano	Académico	20016/2017
Titor: Leao Martins, José Manuel				
Alumnos asignados				
Nome	Apellidos	Titulación	Curso	E-mail
Ana	Camacho Escobar	CC do Mar	3º	Moskita_@hotmail.com
Eva	Crisóstomo Pacios	CC do Mar	4º	Eva_crisostomo_pacios@hotmail.com
Adrián	Díaz Rúa	CC do Mar	4º	D1az10@yahoo.es
María	Fernández Portela	CC do Mar	4º	maaribu@hotmail.com
Samuel	Fernández Rial	CC do Mar	4º	Tiosam93_27@hotmail.com
Uxía	Vázquez Álvarez	CC do Mar	3º	Xya_15@hotmail.com
Jorge	Pastoriza Santaclara	CC do Mar	2º	jorge9pastoriza@hotmail.com
Tania	Pereira Vázquez	CC do Mar	2º	taniapvz@hotmail.com
Mariam	Ramos Sánchez	CC do Mar	2º	mariamvegaviana@hotmail.es
Francisco	Rodríguez Bugallo	CC do Mar	2º	francorme@gmail.com
Raquel	Rodríguez Iglesias	CC do Mar	2º	raquel.rodriguez.2297@gmail.com
Uxía	Rodríguez Bernardo	CC do Mar	2º	uxi_rb88@hotmail.es
Antía	Rodríguez Bouza	CC do Mar	2º	antiarb95@hotmail.com
David	Fernández Gaciño	CC do Mar	2º	davidfernandezstalusia@gmail.com
Ánxela	Alfonso Rivas	CC do Mar	2º	anxela_63_lb@hotmail.com

Anexo I

PLAN DE ACCIÓN TUTORIAL : Relación de Alumnos e Tutores asignados				RAT
Centro	FACULTADE DE CIENCIAS DO MAR	Ano	Académico	20016/2017
Titor: Pasantes Ludeña, Juan José				
Alumnos asignados				
Nome	Apelidos	Titulación	Curso	E-mail
Isabel	Benito Garrido	CC do Mar	2º	isabelbenito8.ib@gmail.com
Elisa	Calvo Martín	CC do Mar	2º	elisacalvomartin@gmail.com
Pablo	Carbia Rodríguez	CC do Mar	2º	pablocarbiarodriguez@gmail.com
Javier	Carrera Rodríguez	CC do Mar	2º	javicarrera97@gmail.com
Cristian	Conde Casal	CC do Mar	2º	cristian_cc_07@hotmail.com
Tomás	Conde Crespo	CC do Mar	2º	Tomasin_o_con7@hotmail.com
Pablo	Copena Amigo	CC do Mar	1º	pablocopenaamigo@gmail.com
Jacobo	Fernández Gómez	CC do Mar	2º	jacobo.7.ourense@hotmail.com
Diego	Fernández Loureiro	CC do Mar	2º	diegofdez9@gmail.com

Anexo I

PLAN DE ACCIÓN TITORIAL : Relación de Alumnos e Tutores asignados				RAT
Centro	FACULTADE DE CIENCIAS DO MAR	Ano	Académico	20016/2017
Titor: Ramil Blanco, Francisco				
Alumnos asignados				
Nome	Apellidos	Titulación	Curso	E-mail
Sara	Cuenca Escalona	CC do Mar	2º	saracuencaesc@gmail.com
Diego Lain	Domingo Pereda	CC do Mar	2º	diegolain11@hotmail.com
Ángela	Domingo Sánchez	CC do Mar	2º	angela.domingosanchez@gmail.com
Elsa	Ferverza Chapela	CC do Mar	2º	elsafch@gmail.com
Alejandro	Galbán Ces	CC do Mar	1º	alexgalbances@gmail.com
Álvaro	García Rodríguez	CC do Mar	1º	alvaro.garrod@telefonica.net
Marta	Gómez Martín	CC do Mar	2º	martagomezmartin1871997@gmail.com
Iván	Freire Dacova	CC do Mar	1º	ivanescnf@gmail.com
Saúl	Jáuregui Pérez	CC do Mar	2º	saulix@mundo-r.com

Anexo I

PLAN DE ACCIÓN TUTORIAL : Relación de Alumnos e Titores asignados				RAT
Centro	FACULTADE DE CIENCIAS DO MAR	Ano Académico	20016/2017	
Titor: MIGUEL ÁNGEL CORREA DUARTE				
Alumnos asignados				
Nome	Apelidos	Titulación	Curso	E-mail
Brais	Pouso Vázquez	CC do Mar	4º	brais_7_10@hotmail.com
Sara	Pino Cobacho	CC do Mar	4º	pc.sara2803@gmail.com
Alberto	Peláez Torres	CC do Mar	4º	albertopelaeztorres@hotmail.com

Anexo I

PLAN DE ACCIÓN TUTORIAL : Relación de Alumnos e Tifores asignados				RAT
Centro	FACULDADE DE CIENCIAS DO MAR		Ano Académico	20016/2017
Tifor: MARIANO LASTRA VALDOR				
Alumnos asignados				
Nome	Apelidos	Titulación	Curso	E-mail
Eira	Triguero Enguídanos	CC do Mar	4º	nuvol_de_poma@hotmail.com
Xaime	Vázquez Iglesias	CC do Mar	4º	xaime92@hotmail.com
Roberto Moisés	Vázquez Pereira	CC do Mar	4º	moi_vp@hotmail.com
Iván	Rodríguez Barreiro	CC do Mar	4º	ivan_7193@hotmail.com
Jesús	Pilarte Vilar	CC do Mar	4º	Jesus.pilarte.vilar@gmail.com
Brais	Piñeiro Fuentes	CC do Mar	4º	braisfuentes@hotmail.com
Ana	Olmos Pin	CC do Mar	4º	an.olmpi79@gmail.com
Pablo	Pereira Villanueva	CC do Mar	3º	pablo_campeon10@hotmail.com
Adrián	Pérez Fernández	CC do Mar	3º	adrianperes2b@yahoo.es
Sergio	Pérez Rodríguez	CC do Mar	3º	etilikomiranda@hotmail.com
Maite	Rodríguez García	CC do Mar	4º	maiterodriguez96@yahoo.es
Lara María	Sánchez Pertierra	CC do Mar	3º	larasanchezpertierra@gmail.com
Melisa	Santiago Nieto	CC do Mar	4º	melisa.maceda@gmail.com
Juana	Schjolberg diz Ruth	CC do Mar	3º	juanita_ruth@hotmail.com
Lucía	Sin Paz	CC do Mar	4º	naraypunto@hotmail.com
Clara	Piñeiro Ordóñez	CC do Mar	1º	clarapineiroordonhez@gmail.com
Laura	Puente Mella	CC do Mar	1º	laurapuentemel@gmail.com
Elena	Ramos Gallego	CC do Mar	1º	elenargallego97@gmail.com
Manuela	Rodríguez Castañeda	CC do Mar	1º	Manuela_Rodriguez_Cast@outlook.com
Pablo	Salgueiro González	CC do Mar	1º	pablosalgueiroglez@gmail.com
Carolina	Seoane Liberata	CC do Mar	1º	seoane.liberata.carolina@gmail.com
Teresa	Sequeiro Ponce	CC do Mar	1º	teresa_7cedeira@hotmail.com
Lois	Silva Troyón	CC do Mar	1º	loisinho97@gmail.com
Alejandra	Uguet de Resayre Martín	CC do Mar	1º	aleuguet@gmail.com
Sonia	Vila Represas	CC do Mar	1º	ainos2692@hotmail.com

Anexo I

PLAN DE ACCIÓN TITORIAL : Relación de Alumnos e Titores asignados				RAT
Centro	FACULTADE DE CIENCIAS DO MAR	Ano Académico	20016/2017	
Titor: MANUEL BESADA MORAIS				
Alumnos asignados				
Nome	Apellidos	Titulación	Curso	E-mail
Borja	Álvarez García	CC do Mar	1º	borjaalvarez@telecable.es
Noelia	Álvarez Gil	CC do Mar	1º	noeag_98@hotmail.com
Carlos	Álvarez González	CC do Mar	1º	sr.carlangatop@gmail.com
Marc	Andreo Ciutat	CC do Mar	1º	mandreoc@telefonica.net
Haritz	Ayarza Molinero	CC do Mar	1º	koromujika@gmail.com
Cristian	Bastias Urbieta	CC do Mar	1º	cristian.bastias@oteitzalp.com
Denis	Calvar Suárez	CC do Mar	1º	deniscs3313@gmail.com
Dimas	Canet Camarena	CC do Mar	1º	dimascanet@gmail.com
Brais	Carballo Alonso	CC do Mar	1º	brais.carballo.alonso@gmail.com
María	Cordero Soengas	CC do Mar	1º	mariacordero1998@hotmail.com

Anexo I

PLAN DE ACCIÓN TITORIAL : Relación de Alumnos e Titores asignados				RAT
Centro	FACULTADE DE CIENCIAS DO MAR	Ano Académico	20016/2017	
Titor: GABRIEL ROSÓN PORTO				
Alumnos asignados				
Nome	Apelidos	Titulación	Curso	E-mail
Martín	Barreiros González	CC do Mar	1º	martinbgo@gmail.com
José Cielo	Fernández Caballero	CC do Mar	1º	cielobueu@gmail.com
Sara	Fernández González	CC do Mar	1º	sarita180398gamba@gmail.com
Leire	Garamendi Arantzamendi	CC do Mar	1º	leiregaramendi@gmail.com
Carlos	Gonzalez Martinez	CC do Mar	1º	carlosmtnez18@gmail.com
María del Pilar	Gutiérrez de Gregorio	CC do Mar	1º	carmenmigel@hotmail.com
María	Hernández Ganso	CC do Mar	1º	jfhernara@gmail.com
Iván	Lago Saafigueroa	CC do Mar	1º	ivanlagosa@gmail.com
Celia	Lorenzo Muñiz	CC do Mar	1º	celialorenzomunhiz@gmail.com
Elena	Martínez Alemparte	CC do Mar	1º	elenalemparte@gmail.com

Anexo I

PLAN DE ACCIÓN TUTORIAL : Relación de Alumnos e Tutores asignados				RAT
Centro	FACULTADE DE CIENCIAS DO MAR	Ano Académico	20016/2017	
Titor: MARTA MATO CORZÓN				
Alumnos asignados				
Nome	Apellidos	Titulación	Curso	E-mail
Sergio	Martínez Alonso	CC do Mar	1º	sergiomartineزالonso16@gmail.com
María Del Carmen	Mata Mangas	CC do Mar	1º	carmenmata97@gmail.com
Santiago	Moret Alonso	CC do Mar	1º	yago_98ma@hotmail.com
Fabiana	Villarroel Rodríguez	CC do Mar	1º	villarroelfabiana@yahoo.es
Andrea	Noche Ferreira	CC do Mar	1º	andreatoche@gmail.com
Lucía	Núñez López	CC do Mar	1º	lucianl_94@hotmail.com
Jorge	Pan Martínez	CC do Mar	1º	jpanmartinez@gmail.com
Martiño	Pastoriza Rodríguez	CC do Mar	1º	marti_1998@hotmail.es
Marcos	Pérez Estévez	CC do Mar	1º	marquitosperez5@gmail.com
Eva	Pérez Pérez	CC do Mar	1º	maropeb@hotmail.es

Anexo I

PLAN DE ACCIÓN TITORIAL : Relación de Alumnos e Titores asignados				RAT
Centro	FACULTADE DE CIENCIAS DO MAR	Ano Académico	20016/2017	
Titor: Jorge Domínguez				
Alumnos asignados				
Nome	Apelidos	Titulación	Curso	E-mail
Sara	Cameselle Vázquez	CC do Mar	1º	saralml@hotmail.es
Jéssica	Comesaña Rodríguez	CC do Mar	1º	ijessycr@gmail.com
Iván	Freire Dacoba	CC do Mar	1º	ivanescnf@gmail.com
Manuel	García Montero	CC do Mar	1º	manucelta98@gmail.com
Daniel	González Estévez	CC do Mar	1º	danielofedello_5@hotmail.com
Miguel	González Rey	CC do Mar	1º	miguelgonzalezrey98@gmail.com
Tamara	Monteagudo Rivas	CC do Mar	1º	tamirivas98@gmail.com
Diego	Montoto Gutiérrez	CC do Mar	1º	dojava@telefonica.net
Carlos	Muñoz Taboada	CC do Mar	1º	carlos9812317@gmail.com
Martiño	Piñeiro González	CC do Mar	1º	marpigon98@gmail.com

Anexo I

PLAN DE ACCIÓN TITORIAL : Relación de Alumnos e Tutores asignados				RAT
Centro	FACULTADE DE CIENCIAS DO MAR	Ano	Académico	20016/2017
Titor: FRANCISCO JAVIER GARCÍA CUTRÍN				
Alumnos asignados				
Nome	Apelidos	Titulación	Curso	E-mail
Yago Nicolás	Carril Ajuria	CC do Mar	4º	yago_91_21@hotmail.com
Eva Julia	Alonso Gil	CC do Mar	4º	julyush89@hotmail.com
Mateo	Barreiro Simón	CC do Mar	4º	mateobarreirosim@gmail.com
Paula	Rama Fernández	CC do Mar	1º	paularamafernandez@hotmail.com
Miguel	Regueira Blanco	CC do Mar	1º	miguelregueirablanco@outlook.es
Samuel	Ríos Pérez	CC do Mar	1º	samrios@alumnos.uvigo.es
Iván	Rodríguez Cañás	CC do Mar	1º	ivanrodriguezlg@gmail.com
Uxía	Rodríguez Gavieiro	CC do Mar	1º	rodriguezgavieirouxia@gmail.com
María Cristina	Román Rodríguez	CC do Mar	1º	cristina_9548@hotmail.com
Fernando José	Soliño Poceiro	CC do Mar	1º	fsp9812@gmail.com
Emma	Varela Álvarez	CC do Mar	1º	emmavarela.az@gmail.com
Eva	Vázquez Leonor	CC do Mar	1º	evaiscar98@hotmail.com
Olalla	Villanueva Crujeiras	CC do Mar	1º	olayiworld@gmail.com

Anexo I

PLAN DE ACCIÓN TITORIAL : Relación de Alumnos e Titores asignados				RAT
Centro	FACULTADE DE CIENCIAS DO MAR	Ano	Académico	20016/2017
Titor: ÓSCAR NIETO PALMEIRO				
Alumnos asignados				
Nome	Apellidos	Titulación	Curso	E-mail
Jorge	Fernández Rodríguez	CC do Mar	4º	jorg_fr_91@hotmail.com
Carolina	Fuentes Fuentes	CC do Mar	4º	junquera15@hotmail.com
Estephania	Gende Guerra	CC do Mar	4º	estephi@hotmail.es
Laura	García Rueda	CC do Mar	4º	laura.garcia.rueda@hotmail.com
Enrique	García-Argudo García	CC do Mar	4º	quique_22_05_1992@hotmail.com
Iria	Almuíña Domínguez	CC do Mar	1º	iria.98@hotmail.es
Romina	Iglesias Castro	CC do Mar	1º	rominaiglesias2897@gmail.com
Roberto	Castillo Martins	CC do Mar	1º	robercastillo14@gmail.com
Óscar	Domínguez Táboas	CC do Mar	1º	oscardomingueztaboas10@gmail.com
Martín	San Claudio Vila	CC do Mar	1º	martinsanclaudio@gmail.com
Bruno	Estévez Iglesias	CC do Mar	1º	bruno2-6@hotmail.com
Noelia	Sanjosé Sanjosé	CC do Mar	1º	noeliasj_96@hotmail.com

Anexo II¹

PLAN DE ACCIÓN TITORIAL : Ficha Inicial de detección de necesidades			DIN
Centro		Ano Académico	20__/__
DATOS PERSOAIS ALUMNO/A			
Apelidos e nome			
Curso e Titulación			Fotografía
D.N.I.			
Lugar de nacemento			
Data de nacemento			
Enfermidade ou algún tipo de discapacidade			
Domicilio			
Teléfono/E-mail			
Motivación para a elección da titulación			
Actividades do seu interese			
Outras inquietudes			

¹ Esta ficha pode ser empregada por os tutores que o consideren preciso, como mecanismo para dispoñer dunha información ampla dos alumnos que titoriza

CONTEXTO DE ESTUDO E TRABALLO

Tipo de residencia (familiar, piso estudiante residencia, piso propio...	
Forma de sufragar gastos (axuda familiar, bolsa, traballo)	
Posibilidades de asistencia á clase	
Tempo potencial para o estudo diario	
Forma de abordar o estudo diario (organización, grupal ou individual, como resolve dúbidas...)	
Considera importante acudir ás titorías das materias? Emprégaas?	

TRAXECTORIA ACADÉMICA

Estudios realizados para acceder a esta titulación

Modalidade

Outros estudos ou formación complementaria

Gustaríalle ampliar a súa formación? ¿En que temas está interesado?

Anexo III

PLAN DE ACCIÓN TUTORIAL: Ficha de seguimento de titorías		CVT	
Centro			Ano Académico: 20___/20___
Curso e Titulación			
Data e hora			
Tipo de titoría	Grupal <input type="checkbox"/>	Grupo: _____	Individual <input type="checkbox"/>
Apelidos e nome/s do/s estudante/s			
Tipo de Reunión	Inicial <input type="checkbox"/>	de Seguimento <input type="checkbox"/>	Outra <input type="checkbox"/>
Motivo da Reunión			
Temas Formulados:			
Desenvolvemento: (Observacións)			
Acordos e compromisos:			

Anexo IV-A

PLAN DE ACCIÓN TITORIAL: Cuestionario final de satisfacción do alumnado

CFSA

0. Indica o número de reunións que mantiveches co titor durante o curso académico

Nº de Reunións Grupais	Nº
Nº de Reunións Individuais	Nº

1. Valora a documentación e a información previa ofrecida do PAT

Moi Mala	
Mala	
Boa	
Moi Boa	

2. A valoración que che merece a organización e coordinación das distintas actividades desenvolvidas no PAT é :

Moi Mala	
Mala	
Boa	
Moi Boa	

3. En que grao o desenvolvemento do PAT respondeu ás túas expectativas?

Nada	
Pouco	
Bastante	
Moito	

4. Valora o grao de utilidade do PAT.

Nada	
Pouco	
Bastante	
Moito	

5. Resulta aplicable o abordado no PAT para distintos aspectos do teu desenvolvemento persoal, académico e profesional?

Si	
Non	
¿Por qué?	

6. Consideras que as datas establecidas para as distintas actividades foron axeitadas?

Si	
Non	
¿Por qué?	

7. Consideras axeitado o sistema de seguimento?.

Si	
Non	
¿Por qué?	

8. Valora a actuación de teu titor nos distintos aspectos:

	Moi mal	Mal	Ben	Moi ben
Atención persoal aos alumnos				
Aclaración de dúbidas				

9. Qué eliminarías do PAT?

10. Que engadirías?

¡Grazas pola túa colaboración!

Anexo IV-B

PLAN DE ACCIÓN TITORIAL:
Cuestionario final de satisfacción do profesor

CFSA

0. Indica o número de reunións con alumnos titorizados que tiveron lugar durante o curso académico.

<i>Nº de Reunións Grupais</i>	<i>Nº</i>
<i>Nº de Reunións Individuais</i>	<i>Nº</i>

1. Valora a documentación e a información previa ofrecida polo Equipo Coordinador do PAT (Equipo Decanal/outrol) do PAT

<i>Moi Mala</i>	
<i>Mala</i>	
<i>Boa</i>	
<i>Moi Boa</i>	

2. A valoración que lle merece a organización e coordinación das distintas actividades desenvolvidas no PAT é :

<i>Moi Mala</i>	
<i>Mala</i>	
<i>Boa</i>	
<i>Moi Boa</i>	

3. Valora a carga de traballo que lle supón o seguimento do PAT

<i>Ningunha Carga</i>	
<i>Pouca Carga</i>	
<i>Bastante Carga</i>	
<i>Moita Carga</i>	

4. Consideras que as datas establecidas para as distintas actividades foron axeitadas?

<i>Si</i>	
<i>Non</i>	
<i>Por que?</i>	

5. Valora o grao de utilidade do PAT de acordo a experiencias cos estudantes

<i>Nada</i>	
<i>Pouco</i>	
<i>Bastante</i>	
<i>Moito</i>	

6. Consideras axeitado o sistema de seguimento?

<i>Si</i>	
<i>Non</i>	
<i>Por que?</i>	

7. Que eliminarías do PAT?

[Empty response box for question 7]

8. Que engadirías?

[Empty response box for question 8]

¡Grazas pola túa colaboración!